

## 1. FINES DE SEMANA 2017 EN TARMA - CHANCHAMAYO

**Itinerario:** TARMA - LA MERCED – SAN RAMON

**Duración:** 3 días / 2 noches o 2 días 1 noche

**1er Día: Viaje Lima Tarma**

10:00 pm partida desde el Terminal de la [Móvil Tours](#) (\*)

Javier Prado 1098 (costado de Cruz del Sur) o Frente a la Clínica Ricardo Palma

04.30 am Arribo a Tarma

Recepción y traslado al alojamiento elegido.

**2do DIA: Tours: TARMA – “La Perla de Los Andes”**

08:00am Desayuno Típico Tarmaño (No incluye)

09:30am Partida, Plaza de Armas y la Catedral de Santa Ana, donde descansan los restos de Manuel A. Odría. Sembríos de flores, camino Inca en Huasqui, Pantano de Ñahuimpuquio. Chacamarca donde se dio la batalla de Junín. Observación de vicuñas, Cachipozo (pozos de agua salada).

01:00pm San Pedro de Cajas donde conocerá talleres de artesanía tapices y adornos, la Gruta de Huagapo que es la más profunda de Sudamérica. Arribo a Palcamayo pueblo típico de la sierra, Shaprash “Rostro de Cristo” que se encuentra misteriosamente tallada en la roca.

04:00pm Almuerzo típico (No incluye)

Visita a la venerada imagen del Señor de Muruhuay. Retorno.

**3er DIA: Tours: SAN RAMÓN – LA MERCED (Valle de Chanchamayo)**

08:00am Desayuno Continental. (No incluye)

09:00am Partida hacia el valle de Chanchamayo, degustación de dulces típicos tarmaños en Santa Fe, mirador de Carpapata donde se puede diferenciar la sierra de la selva, caídas de agua como el de Huascapaccha, el velo de la novia, la ducha del diablo, Túnel de virgen de las Mercedes (El túnel de los deseos de 228m), Caminata hacia la Catarata de Tirol en San Ramón, Puente Colgante Kimiri sobre el río Chanchamayo.

3:30pm Almuerzo (No incluye) Comunidad Nativa de ashánicas Pamapa Michi, Mini Planta procesadora de Café, luego retorno a Tarma.

**Retorno de Noche:**

**Traslado del Alojamiento al Terminal:**

Regreso por la noche 11:30pm arribo a Lima 5:00am al mismo lugar de partida.

**COSTO POR PAX:**

CATEGORIA ALOJAMIENTO	PRECIO X PERSONA CON DESCUENTO ESPECIAL <b>SIN</b> BOLETOS DE VIAJE DESDE LIMA
HOSTAL ALBANIA	<b>s/. 260.00</b>
CATEGORIA ALOJAMIENTO	PRECIO X PERSONA CON DESCUENTO ESPECIAL <b>CON</b> BOLETOS DESDE LIMA Y HACIA LIMA BUS CAMA
HOSTAL ALBANIA	<b>s/. 400.00</b>

CATEGORIA ALOJAMIENTO	COSTO POR PERSONA EN SOLES
LOS PORTALES***	<b>s/. 820.00</b>
SANTA MARIA **	<b>s/. 660.00</b>
INKANTO*	<b>s/. 480.00</b>
ALBANIA*	<b>s/. 400.00</b>

**NUESTRO PROGRAMA INCLUYE:**

- Recojo y Traslado del terminal al alojamiento
- 2 Desayunos Típicos
- Botiquín de Primeros auxilios
- Degustación de tragos típicos, dulces.
- Alojamiento en hostel desde que llega hasta su partida
- Transporte y traslado a los tours
- 01 y Media noches de alojamiento en Tarma
- Guía oficial de Turismo y/o Guía especializado
- Boletos de ingreso a los lugares turísticos.

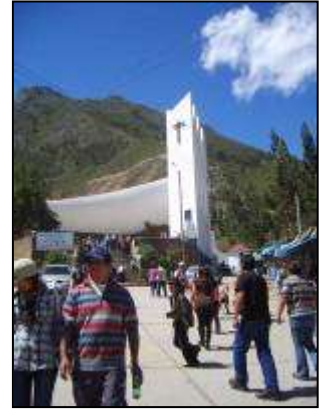
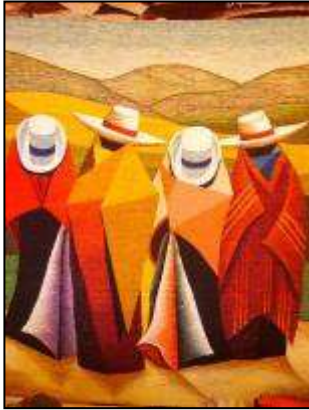

**RESERVAR PROGRAMA**